

Lista de materiais - TERREO		
Esgoto		
Caixas de Passagem		
Caixa de inspeção esgoto simples	CE- 60x60 cm	2 pc
PVC Acessórios		
Caixa alinhada		
100x100x50		2 pc
150x185x75		3 pc
Sifão de copo p/ pia e lavatório	1" - 1 1/2"	
Sifão flexível c/ Adaptador	1 1/2" - 1 1/2"	13 pc
Sifão flexível p/ Mictório	1 1/2" - 1 1/2"	1 pc
Sifão flexível p/ Mictório	1 1/4" - 2"	6 pc
Válvula p/ lavatório e tanque	1"	13 pc
Válvula p/ tanque	1 1/2"	1 pc
PVC Esgoto		
Anel de borracha		
100mm - 4"		32 pc
50mm - 2"		15 pc
Bucha de redução longa		9 pc
50 mm - 40 mm		15 pc
Curva 45 longa		
100 mm		3 pc
Curva 90 curta		
40 mm		20 pc
Joelho 45		
40 mm		15 pc
50 mm		3 pc
75 mm		3 pc
Joelho 90		
100 mm		10 pc
40 mm		6 pc
Joelho 90 clanel p/ esgoto secundário		
40 mm - 1 1/2"		14 pc
Junção invertida		
100 mm x 75 mm		2 pc
Junção simples		
100 mm - 50 mm		1 pc
100 mm - 100 mm		8 pc
40 mm x 40 mm		6 pc
50 mm - 50 mm		4 pc
75 mm - 50 mm		1 pc
Tubo PVC ponta-bolsa c/ virola		
100 mm - 4"		16.65 m
50 mm - 2"		12.16 m
75 mm - 3"		6.8 m
Tubo rígido c/ ponta e bolsa soldável		
40 mm		15.06 m
Tubo rígido c/ ponta lisa		
40 mm		12 m
Vedação p/ saída de vaso sanitário		
100 mm		10 pc
Ventilação		
PVC Esgoto		
Anel de borracha		
100mm - 4"		2 pc
50mm - 2"		21 pc
75mm - 3"		13 pc
Curva 90 curta		
75 mm		1 pc
Joelho 45		
50 mm		4 pc
75 mm		1 pc
Joelho 90		
50 mm		5 pc
75 mm		1 pc
Junção invertida		
75 mm x 50 mm		2 pc
Junção simples		
50 mm - 50 mm		1 pc
75 mm 75 mm		2 pc
Redução excêntrica		
75 mm - 50 mm		2 pc
Tubo rígido c/ ponta lisa		
50 mm - 2"		12.82 m
75 mm - 3"		5.36 m
Tª sanitário		
100 mm - 50 mm		1 pc
100 mm - 75 mm		1 pc
50 mm - 50 mm		1 pc
75 mm - 50 mm		3 pc



GOVERNO DO ESTADO DE RONDÔNIA  
GOVERNADOR: MARCOS JOSÉ ROCHA DOS SANTOS

SECRETARIA DE ESTADO DE OBRAS E SERVIÇOS PÚBLICOS - SEOSP  
SECRETÁRIO: ELIAS REZENDE DE OLIVEIRA  
COORDENADOR DE PROJETOS FRANCISCO MELEIRO NETO

TÍTULO DO PROJETO:  
REFORMA E AMPLIAÇÃO PARA ARENA ALUIZIO FERREIRA  
(SUGESTÃO DE CANTEIRO DE OBRA)

TÍTULO DO DESENHO:  
INSTALAÇÕES SANITÁRIAS  
PLANTA BAIXA

ENDEREÇO:  
Rua Rui Barbosa, setor 01, quadra 65, lote 640, Porto Velho - RO.

ZONAMENTO: DPLJ	DEF. APROV.: -	TAXA DE OCUP.: -	ESCALA: INDICADA	DATA: 23/10/2024	PRANCHAS: 01
--------------------	-------------------	---------------------	---------------------	---------------------	-----------------

USO DA EDIFICAÇÃO:  
LOCAL DE REUNIÃO DE PÚBLICO (ARENAS EM GERAL)

PROPRIETÁRIO: SECRETARIA DE ESTADO DE OBRAS E SERVIÇOS PÚBLICOS - SEOSP	CPF: CNPJ: 37621806000107
AUTOR DO PROJETO: VALDIR SOARES DA SILVA ENGENHEIRO SANITÁRIA E AMBIENTAL	NOME DO PROFISSIONAL: Equipe CPO/SEOSP- RO E-MAIL: cpo@seosp.ro.gov.br
	TELEFONE: 3212-8108

DESENHO:  
ASSINATURAS:  
VALDIR SOARES DA SILVA  
ENGENHEIRO SANITÁRIA E AMBIENTAL

ART / RRT PRINCIPAL Nº: 8500328787  
ÁREAS:  
Área Do Terreno (Certidão SPU Nº052/2015)..... 26.182,74 m²  
Áreas Edificadas:  
Edificações do canteiro de obra  
- VESTIÁRIO BANHEIRO..... 09,40m²

ESPAÇO RESERVADO PARA APROVAÇÃO:  
ESPAÇO RESERVADO PARA APROVAÇÃO:

SEOSP

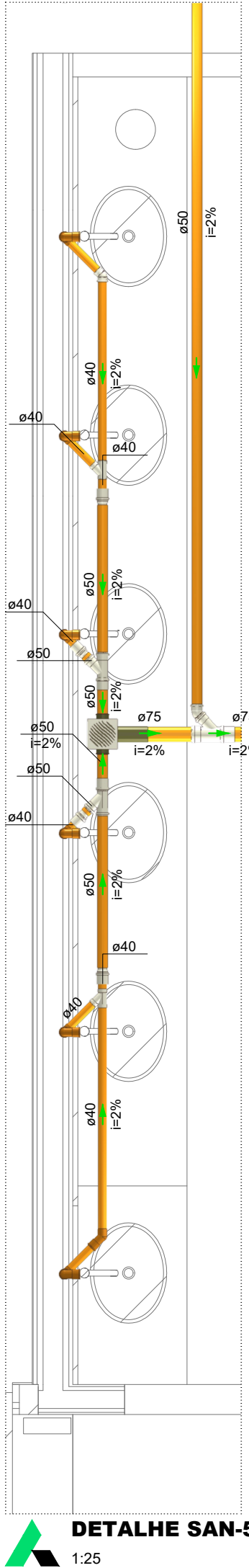
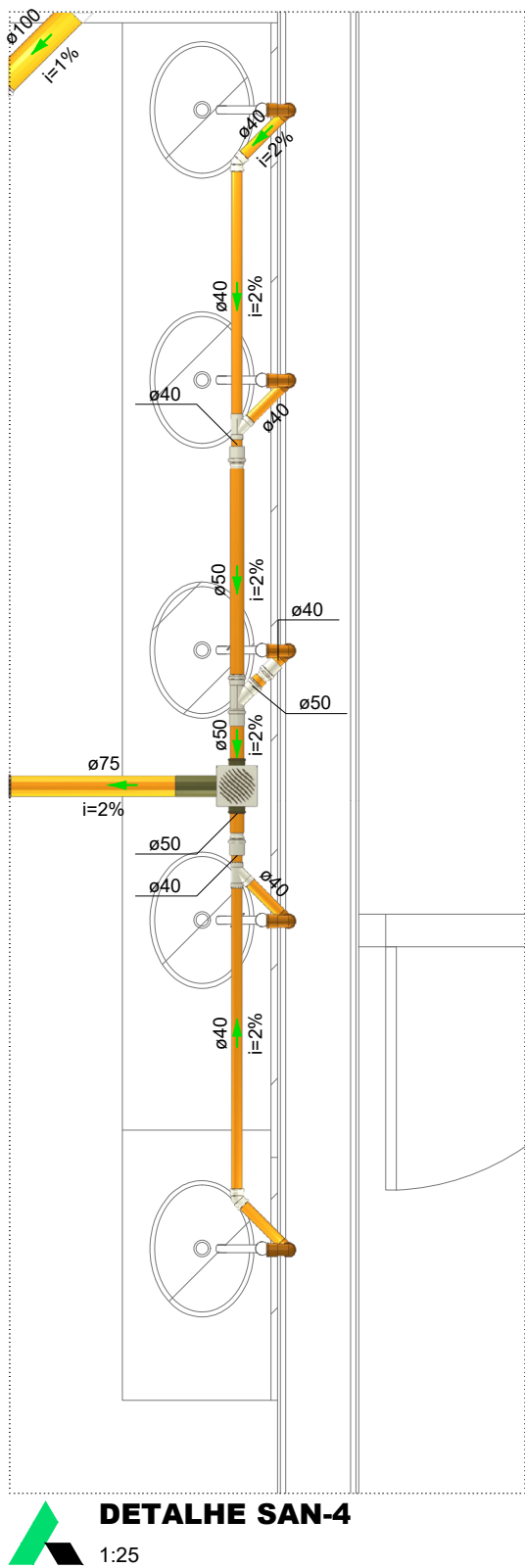
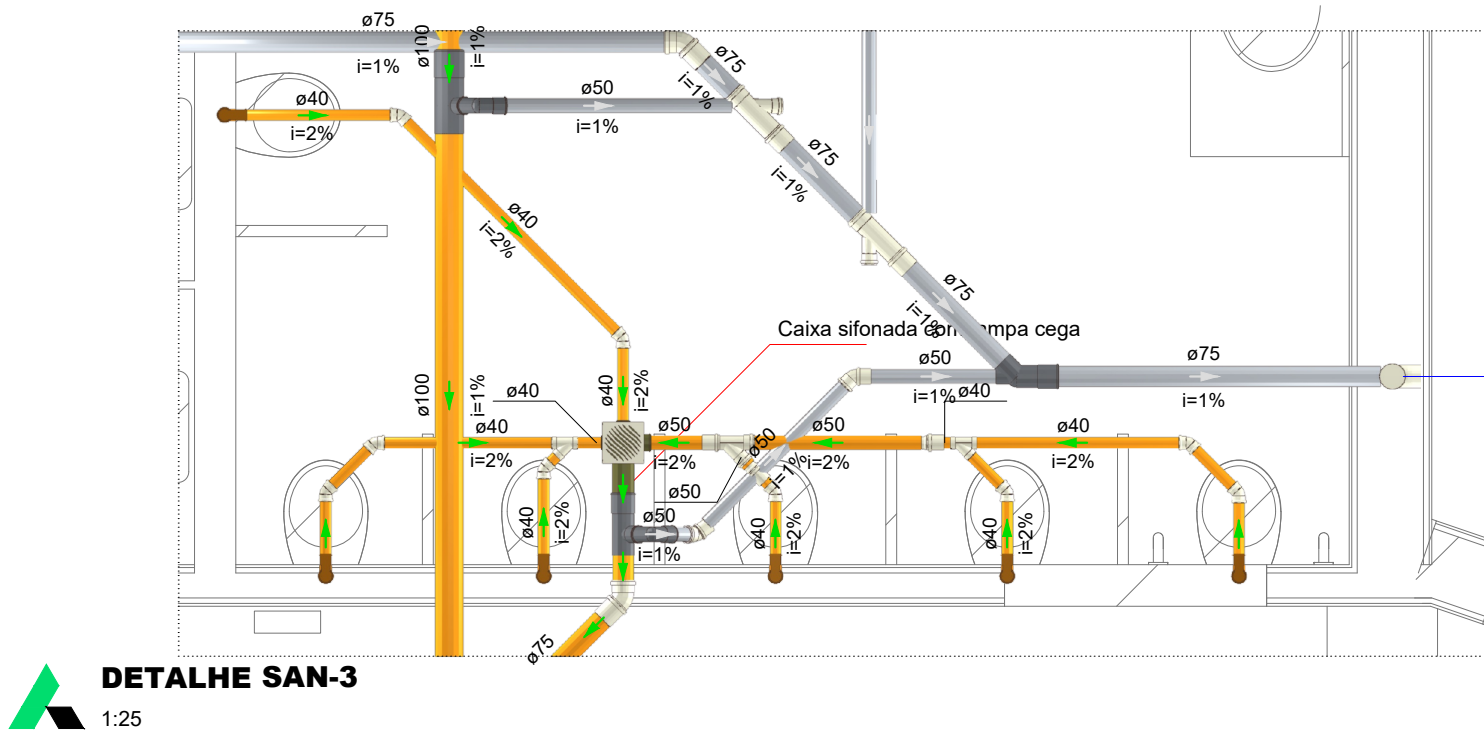
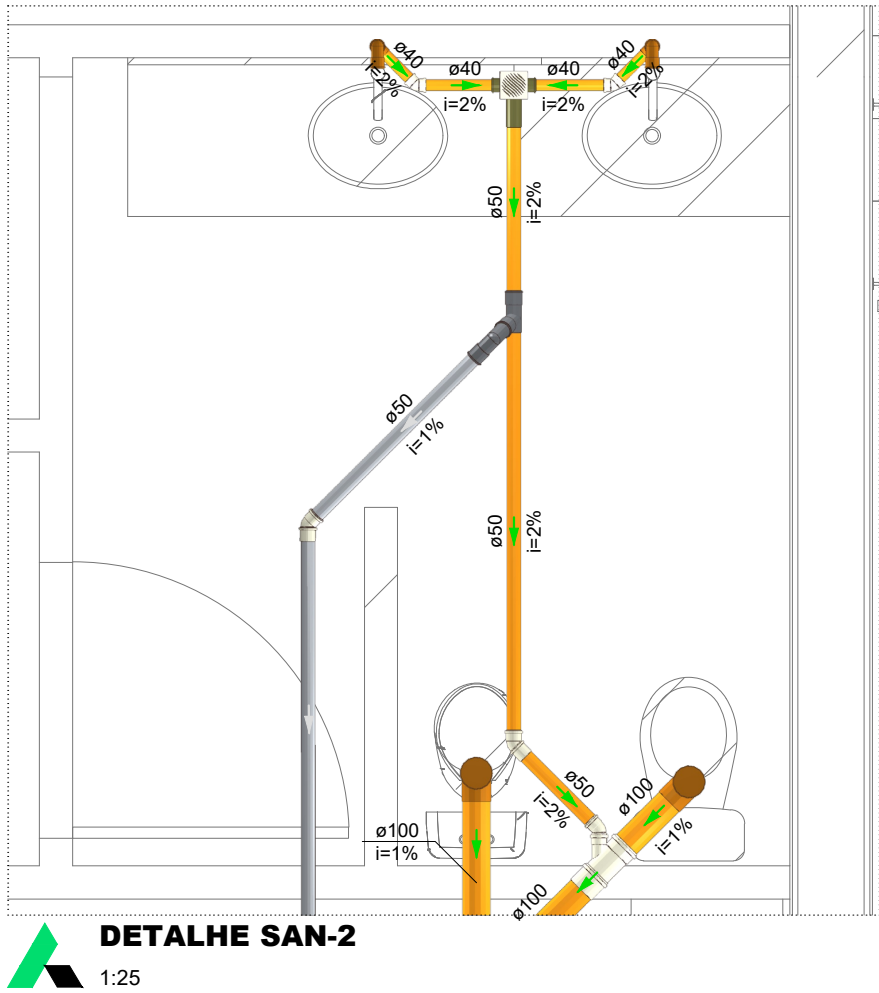
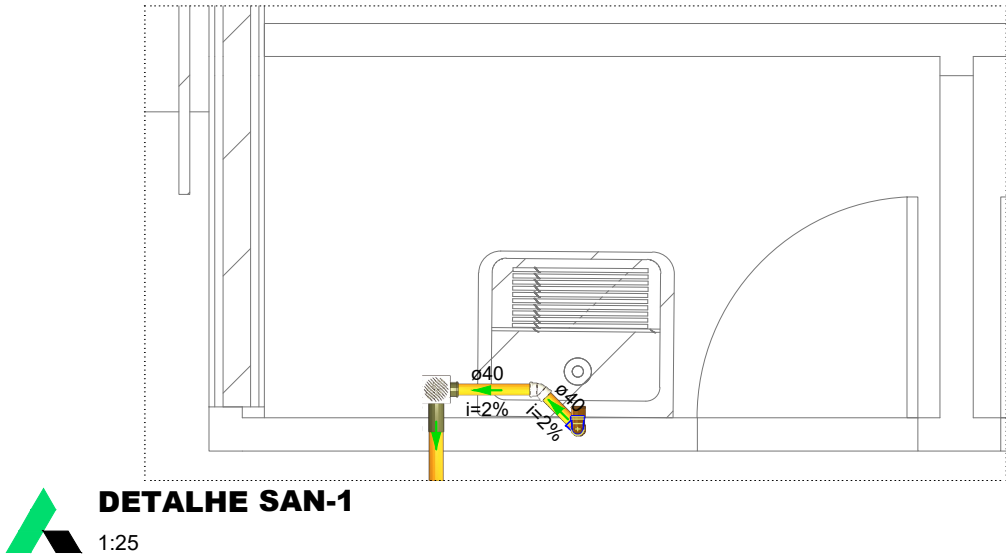

<div><div><b>GOVERNO DO ESTADO DE RONDÔNIA</b> GOVERNADOR: MARCOS JOSÉ ROCHA DOS SANTOS</div></div>					
SECRETARIA DE ESTADO DE OBRAS E SERVIÇOS PÚBLICOS - SEOSP SECRETÁRIO: ELIAS REZENDE DE OLIVEIRA COORDENADOR DE PROJETOS: FRANCISCO MELEIRO NETO					
TÍTULO DO PROJETO: <b>REFORMA E AMPLIAÇÃO PARA ARENA ALUIZIO FERREIRA (SUGESTÃO DE CANTEIRO DE OBRA)</b>					
TÍTULO DO DESENHO: INSTALAÇÕES SANITÁRIAS DETALHES					
ENDEREÇO: Rua Rui Barbosa, setor 01, quadra 65, lote 640, Porto Velho - RO.					
ZONEAMENTO: ZPL I	COEF. APROV.: -	TAXA DE OCUP.: -	ESCALA: INDICADA	DATA: 23/10/2024	PRANCHA: 02
USO DA EDIFICAÇÃO: LOCAL DE REUNIÃO DE PÚBLICO (ARENAS EM GERAL)					REVISÃO:
PROPRIETÁRIO: SECRETARIA DE ESTADO DE OBRAS E SERVIÇOS PÚBLICOS - SEOSP			CPF/ CNPJ: 37621806000107		
AUTOR DO PROJETO: VALDEIR SOARES DA SILVA ENGENHEIRO SANITARISTA E AMBIENTAL CREA: 20455 DMT			NOME DO PROFISSIONAL: Equipe CPO/SEOSP- RO E-MAIL: cpo@seosp.ro.gov.br TELEFONE: 3212-9108		
DESENHO:			ASSINATURAS: VALDEIR SOARES DA SILVA ENGENHEIRO SANITARISTA E AMBIENTAL CREA: 20455 DMT		
ART / RRT PRINCIPAL N°: 8500328787					
ÁREAS: Área Do Terreno (Certidão SPU N°052/2015)..... 26.182,74 m² Áreas Edificadas: Edificações do canteiro de obra - VESTIÁRIO/ BANHEIRO..... 69,40m²					
ESPAÇO RESERVADO PARA APROVAÇÃO:			ESPAÇO RESERVADO PARA APROVAÇÃO:		
SEOSP					